

KANTBRYTNING AV PLANA DETALJER

DM 1100C maskin för in och utvändig kantbrytning av plana metall detaljer av stål, rostfritt och aluminium, laser eller vattenskuret eller stansade. Maskinen kan kantbryta detaljer ner till ca 50 x 50 mm, men även större plåtar upp till 1000 mm. Maskinen är utrustad med dubbla tvärgående, motroterande band med slipklossar för en jämn och likformig kantrundning.

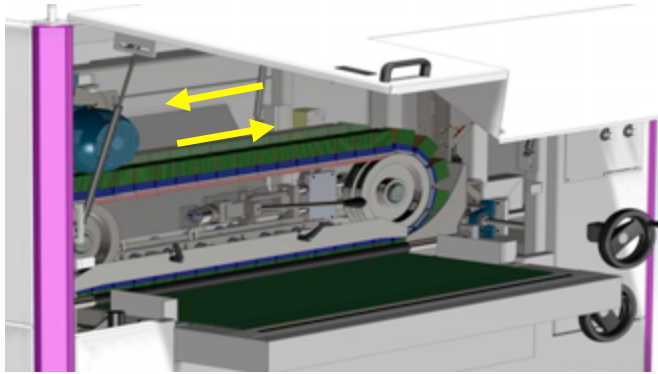

TRUMLINGSAKTIEBOLAGET



Princip: 2 motroterande band med slipklossar garanterar en jämn avverkning på hela översidan vid en passage.

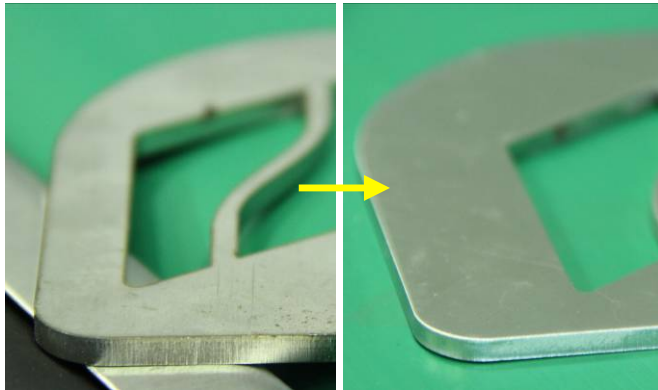

Skarpa kanter: brytes och avrundas, både ut och invändiga kanter bearbetas samtidigt.



Olika detaljer: optimerad för i stort sett alla plana komponenter upp till 1000 mm bredd men även mindre delar ned till 50 x 50 mm kan smidigt och ekonomiskt kantbrytas i denna maskin.

Postal adress
Åldermansvägen 1

Delivery address
Repslagarevägen 11

Telephone
+46 8 446 60 10

VAT no
SE556058576101

TRUMLINGSAKTIEBOLAGET



Enkel att justera: inställning av maskinens sliptryck är enkelt och intuitivt. DM 1100C har två inställningshjul för enkel inställning av arbetsgodsets tjocklek.

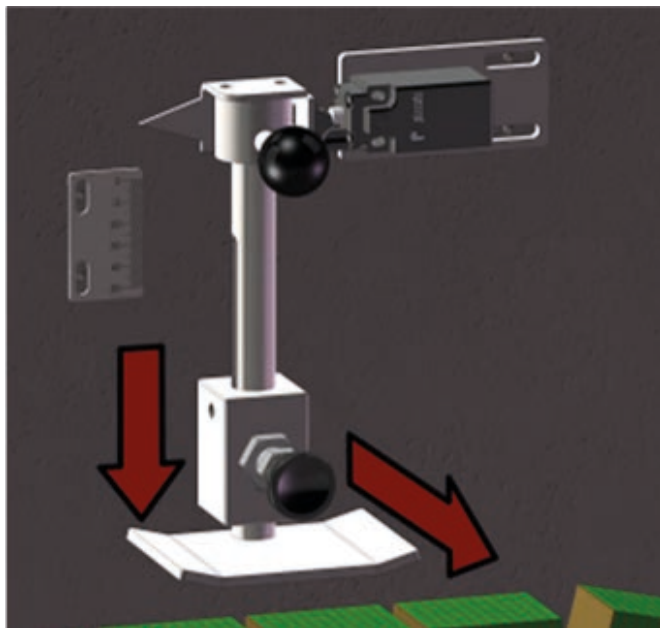

Kontroll av slipbandet: För uppföljande kontroll av slipbandets tillstånd finns ett inbyggt manuellt mätdon som kan användas när maskinen är stoppad. Att veta slipbandets tillstånd underlättar för operatören att över tid erhålla ett repeterbart resultat.

Postal adress
Åldermansvägen 1

Delivery address
Repslagarevägen 11

Telephone
+46 8 446 60 10

VAT no
SE556058576101

TRUMLINGSAKTIEBOLAGET

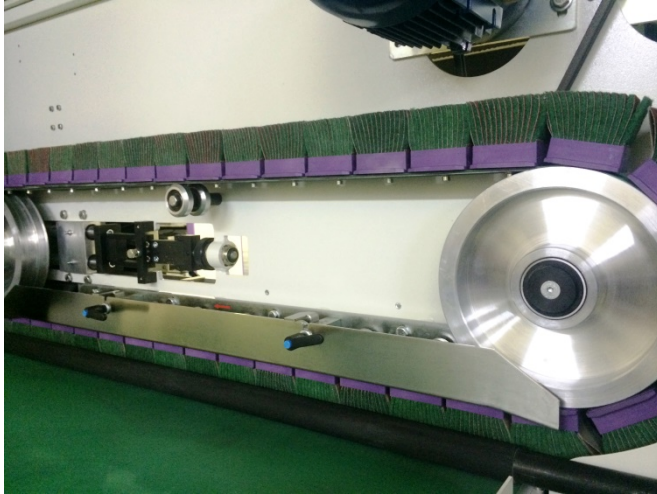

Enkelt byte av band: Byte av slipband sker enkelt på ett par minuter och kräver inga verktyg. Detta medför att maskinen enkelt kan ställas om i det fall man önskar köra ett annat material eller använda ett band med andra egenskaper.

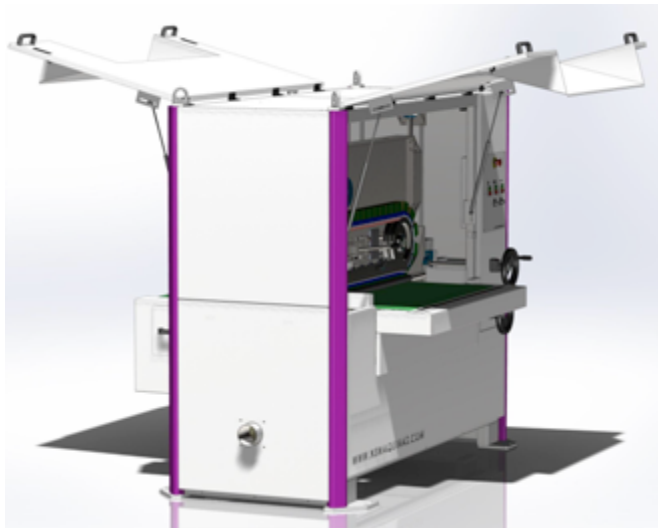

Underhållsvänlig konstruktion: DM1100 C är byggd för enkel åtkomst av slipenheterna och de mekaniska komponenterna för underhåll och enkel rengöring. Maskinen är utförd med två stora luckor som ger total åtkomst åt maskinens inre delar. Även transportbanan har en genomtänkt konstruktion och hela enheten kan lätt dras ur maskinen för tex bandbyte.

Postal adress
Åldermansvägen 1

Delivery address
Repslagarevägen 11

Telephone
+46 8 446 60 10

VAT no
SE556058576101

TRUMLINGSAKTIEBOLAGET



Rengöring av transportbanan: för att få rätt funktion är det viktigt att transportbandet kontinuerligt rengörs från slipdamm så att rätt friktion erhålles mellan band och detalj som skall behandlas. Maskinen är därför utrustad med ett system som kontinuerligt borstar mattan ren, dammet samlas i en låda för enkel tömning.



Stoftavskiljare AS200 (option): Lämplig vid behandling av delar av stål, rostfritt eller andra material ej benägna för dammexplosion. AS200 är utrustad med två tryckluftrensade filterpatroner. Tryckluftrensningen är automatisk och tidsstyrd. Vidare är filtret utrustat med vattenbaserad gnistsläckare.

TEKNISKA DATA AS200:

- 2.2 kW
- 2280m³/h
- 2 Patronfilter
- 1030x870x1550 mm, 170 kg
- Automatisk filterrensning
- Gnistsläckare

Postal adress
Åldermansvägen 1

Delivery address
Repslagarevägen 11

Telephone
+46 8 446 60 10

VAT no
SE556058576101

TRUMLINGSAKTIEBOLAGET

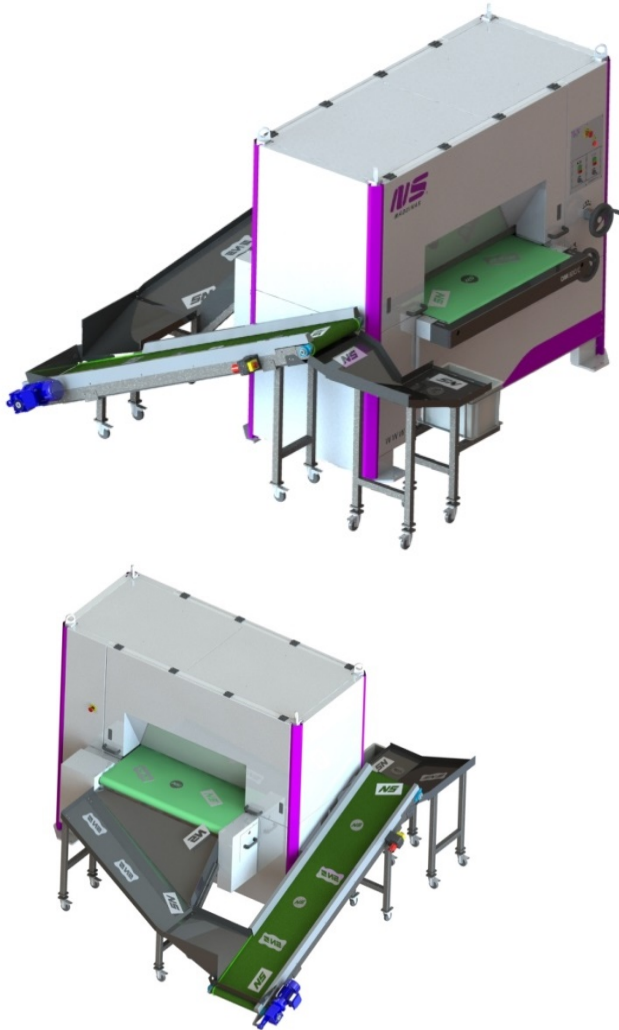

Retur System (OPTION): Konstruerad för delar upp till 250 x 250 mm och 20 mm tjocklek. Praktiskt tillbehör för att spara tid.

- Tillåter matning, kontroll och lagring av en operatör.
- Tidsbesparande om komponentens båda sidor behöver bearbetas.
- Monterad på hjul för att vara enkelt flyttbar, inga verktyg behövs.

Postal address
Åldermansvägen 1

Delivery address
Repslagarevägen 11

Telephone
+46 8 446 60 10

VAT no
SE556058576101